

Aleho

FUNDACIÓN

INFORME

2025



Contenido

- 01.** DECLARACIÓN DE IMPACTO
- 02.** TRANSPARENCIA
- 03.** SITUACIÓN ECONÓMICA, ADMINISTRATIVA Y JURÍDICA DE LA FUNDACIÓN
- 04.** ODS
- 05.** PROGRAMA BECA ALNA
- 06.** ACTIVIDADES ALNA
- 07..** ALIADOS

1. DECLARACIÓN DE IMPACTO

Este informe representa el impacto real de nuestro tercer año de trabajo en ALNA. Nuestra misión ha sido abrir oportunidades de educación superior para jóvenes talentosos de bajos recursos.

Gracias al compromiso y generosidad de quienes creen en esta causa, hoy más jóvenes pueden proyectar un futuro diferente.

Hemos construido puentes donde antes había barreras. Cada logro alcanzado refleja confianza, acompañamiento y esperanza.

No solo apoyamos estudios, impulsamos proyectos de vida. El impacto se mide en sueños que comienzan a cumplirse.

En familias que recuperan la ilusión.

En oportunidades que transforman destinos. Y en la convicción de que juntos podemos construir un futuro más justo y equitativo.

Martha Rueda I.

**Abriendo puertas,
construyendo
futuros**



2. TRANSPARENCIA

En la Fundación ALNA trabajamos con un propósito claro: acompañar integralmente a jóvenes en su proceso educativo, brindándoles herramientas académicas, emocionales y tecnológicas que les permitan construir un futuro sostenible y digno.

Somos una Entidad Sin Ánimo de Lucro (ESAL) debidamente vigilada y certificada por la Alcaldía Mayor de Bogotá y por la DIAN (Dirección de Impuestos y Aduanas Nacionales de Colombia), entidad que nos ha calificado dentro del Régimen Tributario Especial, tras verificar el cumplimiento de nuestras actividades meritorias y el impacto social de nuestra labor.

Nuestro compromiso con la transparencia es absoluto. Por esta razón:

Todos nuestros documentos legales y estados financieros son públicos. La información institucional se encuentra disponible para consulta libre en nuestra página web.

El 100 % de los recursos recaudados se administran bajo la naturaleza sin ánimo de lucro. La totalidad de los excedentes generados en cada ejercicio es reinvertida en el fortalecimiento y continuidad de nuestros programas.

Estos recursos se destinan principalmente a:

Matriculas Universitarias, Sesiones personalizadas de acompañamiento académico, Programas de apoyo emocional y seguimiento integral, Iniciativas de formación y acceso a tecnología para reducir brechas digitales.

Además, implementamos un Código de Ética, junto con políticas y procedimientos estrictos de control y seguimiento, que garantizan que cada recurso —financiero y humano— sea utilizado exclusivamente para cumplir nuestra misión de servicio. Creemos firmemente en la corresponsabilidad y en la confianza. Por ello, si en algún momento desea sugerir mecanismos adicionales de seguimiento o control sobre su donación, su propuesta será siempre bienvenida.

Para nosotros, la transparencia no es solo un requisito legal: es un valor fundamental.

En ALNA trabajamos con responsabilidad, claridad y vocación de servicio, convencidos de que la educación acompañada transforma realidades y genera oportunidades que perduran en el tiempo.

ACONTECIMIENTOS IMPORTANTES ACONTECIDOS DESPUÉS DEL CIERRE DEL EJERCICIO

Desde la fecha de cierre del ejercicio 2025 y hasta la elaboración del presente informe, no se han presentado acontecimientos relevantes que afecten la situación financiera, administrativa o jurídica de la Fundación ALNA, ni que modifiquen sustancialmente la información aquí reportada. La Fundación continúa desarrollando sus actividades en el curso normal de sus operaciones, en cumplimiento de su objeto social y bajo los principios de transparencia y responsabilidad institucional.

OPERACIONES CELEBRADAS CON FUNDADORES Y ADMINISTRADORES

Durante el año 2025, la Fundación ALNA no celebró préstamos, negocios ni operaciones económicas con sus asociados fundadores. Asimismo, no se realizaron transacciones que generen conflicto de interés o que impliquen beneficios particulares para directivos o fundadores. La gestión financiera se desarrolló exclusivamente en función del cumplimiento del objeto social y de las actividades meritorias propias de la entidad.

ESTADO DE CUMPLIMIENTO DE NORMAS DE PROPIEDAD INTELLECTUAL Y DERECHOS DE AUTOR

A la fecha del presente informe, la Fundación ALNA no desarrolla actividades que generen obligaciones relevantes en materia de propiedad intelectual o derechos de autor. Cuando utiliza materiales académicos, tecnológicos o audiovisuales, lo hace bajo criterios de legalidad y uso autorizado, en cumplimiento de la normativa vigente. La Fundación mantiene su compromiso de respetar y cumplir estrictamente la legislación colombiana aplicable en esta materia.

3. SITUACIÓN ECONÓMICA, ADMINISTRATIVA Y JURÍDICA DE LA FUNDACIÓN

Durante el período evaluado, la Fundación ALNA mantuvo una situación económica estable y coherente con su naturaleza social. Los recursos obtenidos fueron administrados con responsabilidad y orientados principalmente al fortalecimiento y ampliación de los programas misionales, evidenciando un crecimiento ordenado y enfocado en generar mayor impacto.

Variación de Ingreso & Gastos en Millones COP - 2024 Vs. 2025



En el ámbito administrativo, la Fundación demuestra una estructura organizada y procesos cada vez más consolidados, lo que le ha permitido responder adecuadamente a sus compromisos y sostener su expansión de manera responsable. Se observa planeación, control y una gestión alineada con principios de eficiencia y transparencia.

Desde el punto de vista jurídico, la entidad cumple con las disposiciones legales vigentes y mantiene actualizadas sus obligaciones formales, lo que respalda su credibilidad institucional. En conjunto, ALNA refleja solidez, confianza y una gestión integral que fortalece su sostenibilidad y proyección social.

4. ODS

La Fundación Alna, a través de su programa de becas Alna, contribuye de manera significativa al cumplimiento de dos Objetivos de Desarrollo Sostenible (ODS) :

4 QUALITY EDUCATION



Educación de Calidad: Al brindar acceso a educación superior de calidad a jóvenes de bajos recursos, la Fundación Alna está directamente abordando la meta de garantizar una educación inclusiva, equitativa y de calidad, y promover oportunidades de aprendizaje durante toda la vida para todos. Las becas Alna no solo cubren los costos de matrícula, sino que también brindan apoyo integral para que los estudiantes puedan tener un desempeño académico exitoso y desarrollarse integralmente.

17 PARTNERSHIPS FOR THE GOALS



Alianzas para Lograr los Objetivos: La Fundación Alna trabaja en alianza con diversas instituciones y actores para lograr sus objetivos. Estas alianzas permiten movilizar recursos, compartir conocimientos y experiencias, y fortalecer el impacto del programa de becas. Al colaborar con otras organizaciones, la Fundación Alna está contribuyendo a crear una red de apoyo que facilita el acceso a la educación superior y promueve el desarrollo sostenible .



5. PROGRAMA BECA ALNA

MÁS QUE UNA BECA

En la Fundación ALNA creemos firmemente en el poder transformador de la educación. Por ello, promovemos oportunidades de formación en todos los niveles académicos, impulsando el acceso a becas en diversas áreas del conocimiento que permiten a los jóvenes desarrollar su talento, alcanzar sus sueños y convertirse en agentes de cambio en sus comunidades.

A través del programa de becas ALNA para pregrado, acompañamos a estudiantes que sueñan con formarse profesionalmente y construir un futuro con propósito. Cada beca representa una inversión en el potencial humano, una puerta abierta para que los jóvenes puedan estudiar lo que aman, fortalecer sus capacidades y transformar positivamente su entorno.



**FUTUROS
PROFESIONALES
ALNA**



6. ACTIVIDADES ALNA

Las actividades de ALNA no solo fortalecen las habilidades y el crecimiento integral de nuestros jóvenes, sino que también generan espacios de relacionamiento estratégico. Estos encuentros permiten visibilizar la labor de la fundación y expandir nuestra red de aliados comprometidos con la transformación social.

ALNA DIVERSA E INCLUSIVA

+ OPORTUNIDADES

Fundación ALNA se distingue como un modelo de inclusión, donde las barreras se desvanecen ante el compromiso con la diversidad. Un ejemplo inspirador es el de un joven estudiante sordomudo que, con tenacidad, cursa Dirección técnica de fútbol, demostrando que la comunicación trasciende el lenguaje hablado.



SIN LIMITES



La historia de este estudiante es un testimonio elocuente del impacto de la inclusión genuina. Su progreso en Dirección técnica de Fútbol y su activa participación en la vida de la fundación no solo enriquecen su propio camino, sino que también inspiran a otros y reafirman la misión de ALNA



+ MUJERES ALNA



MUJERES ALNA

Sembrando hoy el liderazgo femenino del mañana.

Representan el

66%

De los becados



Participación en eventos

CONGRESO GLOBAL DE SALUD MENTAL Y SOSTENIBILIDAD

2025



Stand ALNA

Fue mucho más que un punto informativo; se convirtió en un vibrante centro de conexión. La energía y la creatividad que irradiaron atrajeron a numerosos interesados, generando una valiosa red de contactos y sembrando las semillas para futuras colaboraciones y prometedoras oportunidades. Este espacio dinámico no solo dio a conocer los importantes servicios de ALNA, sino que también encendió la chispa para un impacto aún mayor en la comunidad.

ALNA dejó una huella significativa en el Primer Congreso Global de Salud Mental y Sostenibilidad, que se llevó a cabo de forma híbrida los días 29 y 30 de marzo de 2025 en nuestra activa ciudad de Bogotá.

Natasha Moreno, visionaria fundadora de ALNA, iluminó el congreso con su perspicaz ponencia titulada "Los retos del empresario: Salud mental y el mundo digital". Su presentación resonó profundamente entre los asistentes, ofreciendo perspectivas cruciales sobre el bienestar psicológico en el dinámico entorno empresarial actual.



Fundación ALNA consolidó importantes avances en su misión de abrir oportunidades educativas, fortalecer la salud mental de los jóvenes y promover procesos formativos integrales. Se ampliaron espacios de participación institucional, se fortalecieron los programas de acompañamiento académico y psicológico, y se afianzaron convenios estratégicos con universidades de alta calidad. El el segundo semestre de 2025 ratifica a ALNA como una organización diversa, inclusiva y comprometida con la transformación social.

CASO DESTACADO

Como directora de la Fundación ALNA, es un honor compartir el inspirador crecimiento de **Nicolás**, nuestro **talentoso becado de música**. Nicolás ha demostrado una disciplina excepcional y un compromiso profundo con su formación, cualidades que hoy lo llevan a escenarios donde muy pocos jóvenes colombianos logran llegar. Recibió la **invitación oficial** para participar en la **Conferencia del 50.º aniversario del Gremio Internacional de Trompetas**, que se realizará en la prestigiosa Escuela de Música Eastman, en **Estados Unidos**.



Formación ALNA

La Fundación ALNA despliega procesos de capacitación integral que van más allá del aula, enfocándose en el fortalecimiento de las habilidades y la adquisición de herramientas esenciales para la vida de los jóvenes.

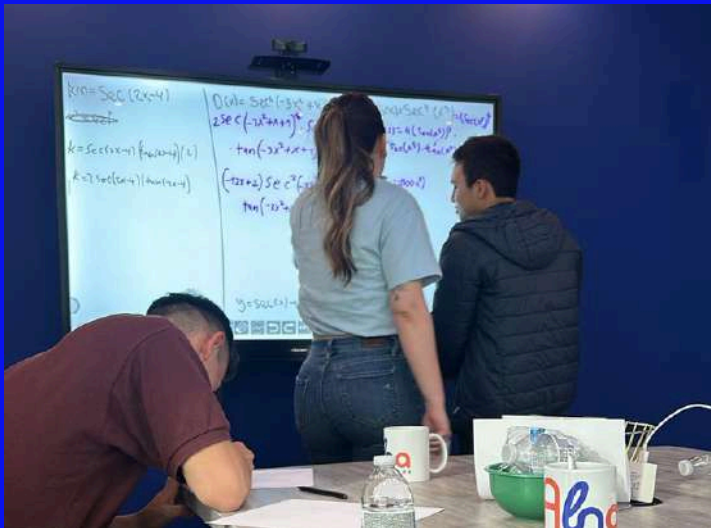

Las tutorías en ALNA cultivan disciplina y perseverancia, fortaleciendo la confianza y la mentalidad de crecimiento al superar desafíos con apoyo. Este acompañamiento constante genera hábitos de aprendizaje sólidos, preparando a los jóvenes para enfrentar los retos de la vida. Es una inversión a largo plazo en su potencial, brindándoles herramientas intelectuales y cualidades personales para prosperar.

+ 70

Horas de refuerzo académico

TALLER DE FORMACIÓN



El taller de sexualidad consciente brinda información precisa, promueve decisiones responsables y fomenta el respeto propio y ajeno, abordando un aspecto clave del desarrollo integral. Empodera a los jóvenes con la información y confianza necesarias para una vida sexual informada, saludable y para construir relaciones positivas.

+Salud



ALNA EN CITYTV

27 octubre 2025



TRANSFORMANDO VIDAS, CONSTRUYENDO FUTUROS

ALNA tuvo una destacada participación en el noticiero de City TV, donde compartimos el impacto de nuestras becas y el avance de los proyectos formativos. Allí resaltamos las historias de Sofía y Sebastián, dos jóvenes que hoy transforman su futuro gracias al acompañamiento integral de la fundación. Esta visibilidad fortalece nuestra misión y abre nuevas puertas para seguir apoyando a más talentos en Colombia.

ENCUENTRO ALNA

SABOR A FUTURO



El evento Encuentro ALNA: Sabor a Futuro se destacó como un momento clave para nuestra comunidad, reflejando el compromiso y la unión de nuestros aliados. Gracias a su invaluable apoyo, logramos recaudar más de 150 millones de pesos, consolidando un logro significativo para la fundación.



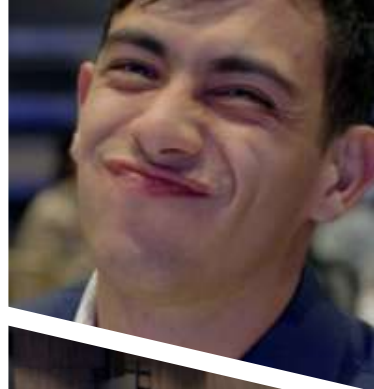
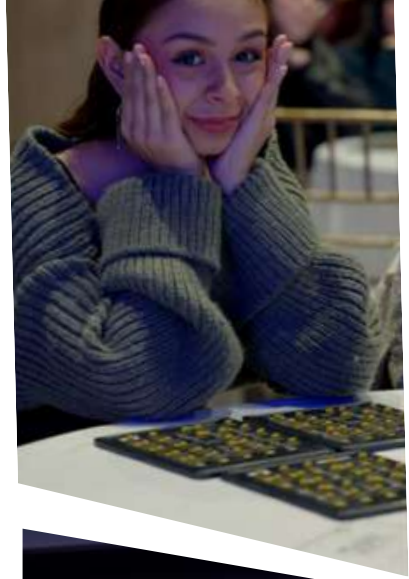

ACTIVIDADES ALNA

SUEÑOS DE NAVIDAD

EN ALIANZA CON



"Sueños de Navidad" fue mucho más que una entrega de regalos; fue un espacio de encuentro y esperanza para las familias de un colegio en Suba. Junto a PSF Colombia, logramos llevar alegría a 115 niños y sus hogares, acompañando la entrega con talleres para padres y actividades formativas para los niños, fortaleciendo no solo la celebración, sino también los vínculos familiares.



En esta jornada navideña sembramos sonrisas y construimos comunidad. Cada regalo y mercado entregado representó apoyo y cercanía, mientras que los talleres brindaron herramientas a padres e hijos para crecer juntos. "Sueños de Navidad" dejó huella en Suba, demostrando que cuando trabajamos en alianza, el impacto es real y transforma vidas.

7. ALIADOS

LOS ANDES

SERGIO ARBOLEDA

LA SALLE

SAN BUENAVENTURA

ESCUELA DE INGENIEROS

JAVERIANA

+37

**JOVENES
ESTUDIANDO**

Establecer convenios estratégicos con universidades representa una oportunidad invaluable para la Fundación ALNA y sus becados. Gracias a la gestión proactiva de la directora, estos acuerdos se traducen en beneficios directos como descuentos significativos en matrículas. Estas alianzas no solo facilitan el acceso a la educación superior de calidad para nuestros jóvenes, sino que también fortalecen su trayectoria formativa, asegurando un apoyo integral para su éxito profesional y personal.

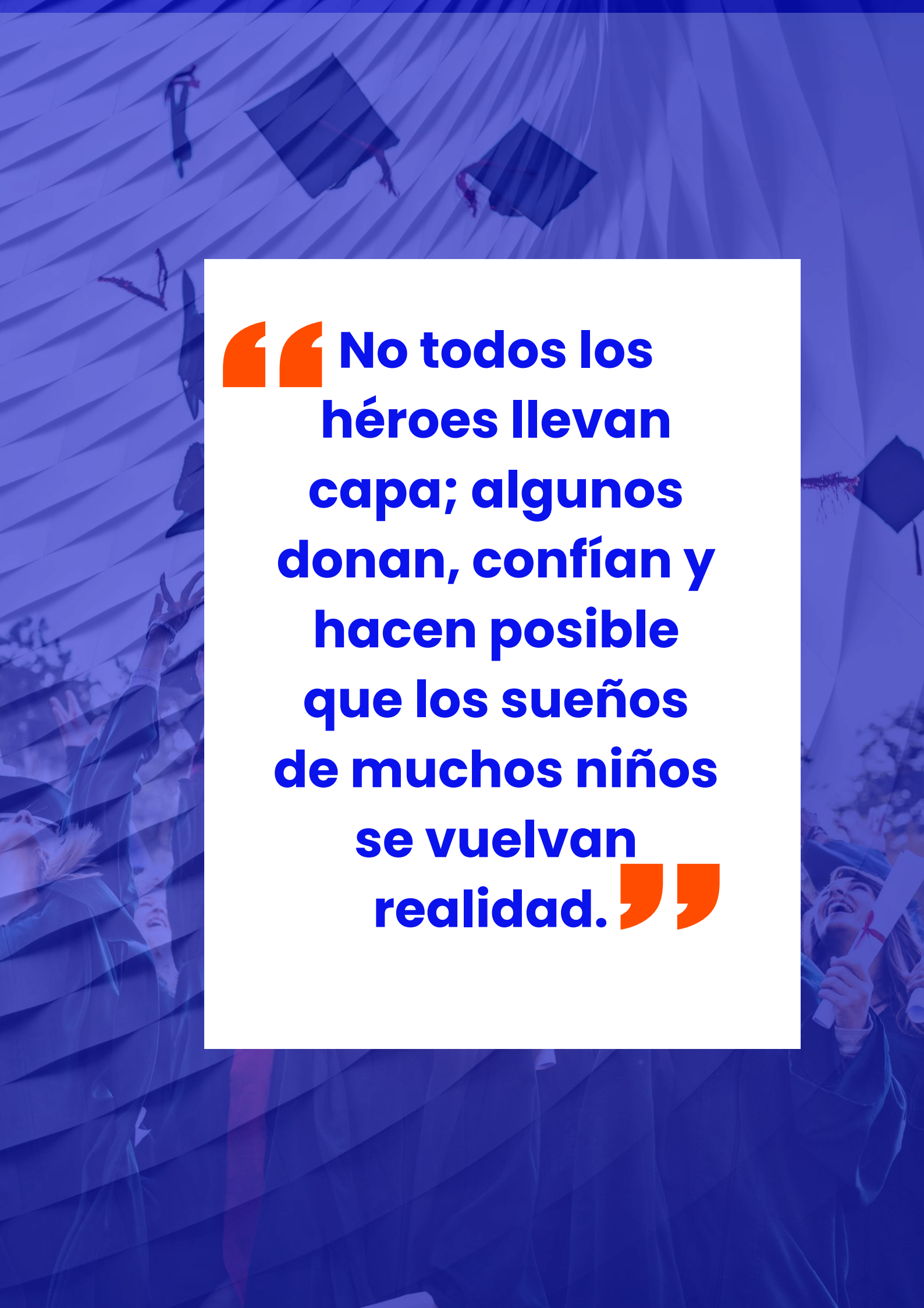
A blue-tinted background image of a graduation ceremony. Graduates in black gowns and caps are seen from a low angle, looking up. Some are throwing their caps into the air, and others are holding diplomas. The scene is filled with a sense of achievement and celebration.

**“ “ No todos los
héroes llevan
capa; algunos
donan, confían y
hacen posible
que los sueños
de muchos niños
se vuelvan
realidad. ” ”**